

**Agenzia del Territorio  
CATASTO FABBRICATI  
Ufficio Provinciale di  
Perugia**

Dichiarazione protocollo n. PG0160140 del 06/07/2006	
Planimetria di u.i.u. in Comune di Perugia	
Strada Della Molinella	civ. 17/D
Identificativi Catastali:	Compilata da: Curti Andrea
Sesione:	Isritto all'albo: Geometri
Foglio: 195	Prov. Perugia
Particella: 694	N. 4300
Subalterno: 7	

Scheda n. 1      Scala 1:200

ALLEGATO A  
16981  
2666

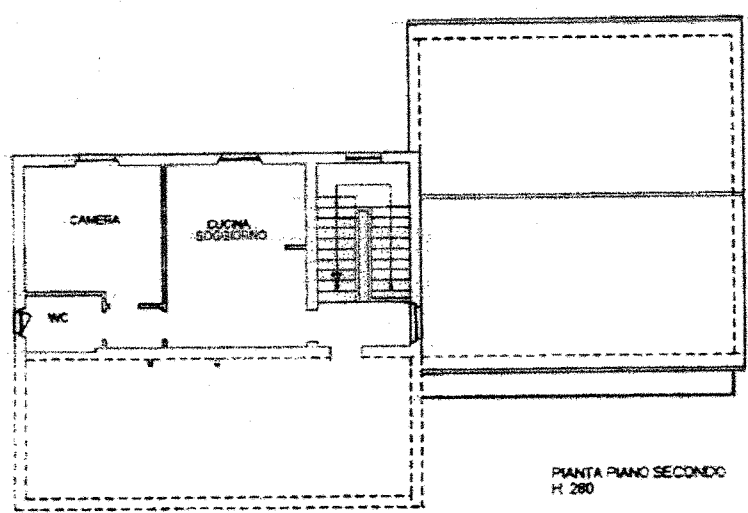

PIANTA PIANO SECONDO  
H. 280

*Duca Maria  
Geo. Giacomo Lupini*

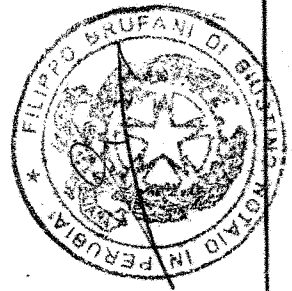

CATASTO DEI FABBRICATI - Situazione al 04/01/2007 - Comune di PERUGIA (0478) - Foglio: 195 Particella: 694 - Subalterno: 7 - STRADA DELLA MOLINELLA n. 17/D piano: 2.